Vista tridimensionale rendering - n.1

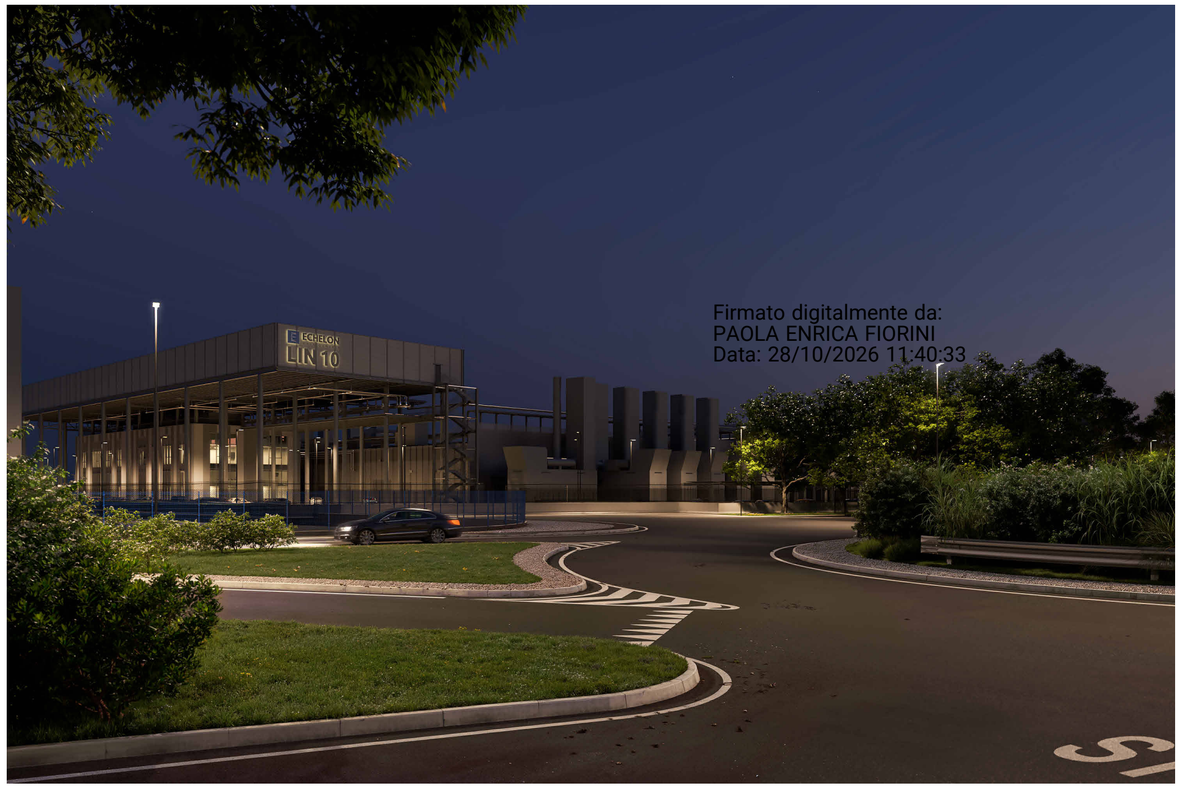

Firmato digitalmente da:
PAOLA ENRICA FIORINI
Data: 28/10/2026 11:40:33

Vista tridimensionale rendering - n.2

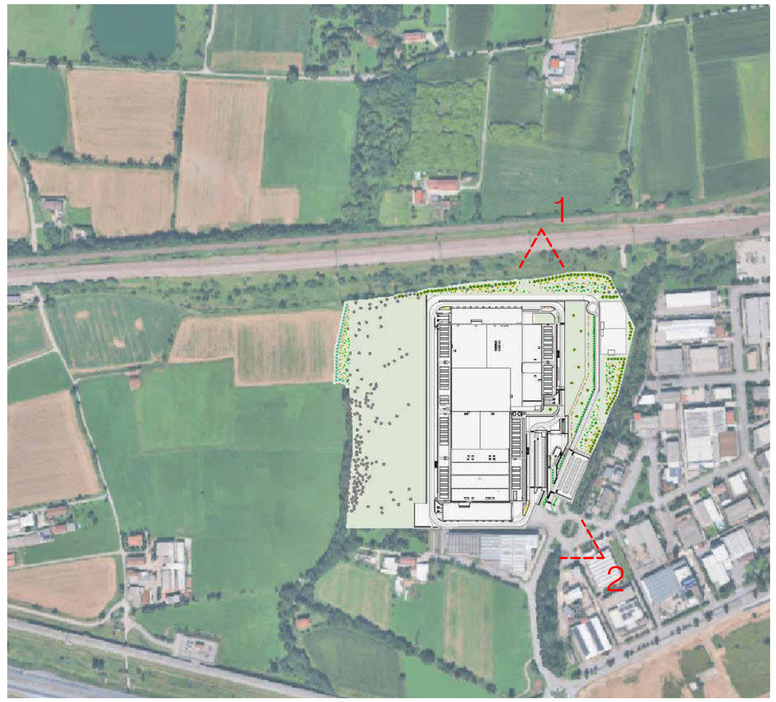

keyplan

N

REV	DATA / DATE:	DESCRIZIONE / DESCRIPTION:

CIVIL, ARCH. AND MEP DESIGN:

L22 DC
L22 DC è una divisione di:
Lombardini22 S.p.A.
Via Lombardini 22 — 20143 Milano, Italia
T +39 02 36 59 62 00 — F +39 02 83 20 13 97
info@l22.it — www.l22.it

Capitale sociale Euro 100 000 i.v.
C.F./P.IVA: 05505600964 R.E.A. 1827099

Sistema di gestione qualità conforme alla UNI EN ISO 9001:2008 - Certificato Nr. 50 100 8319 da TÜV Italia

STRUCTURE DESIGN:

SPS Studio Progetti Strutturali
Ing. Arturo Donadio e Antonio Condello
S.P.S. S.r.l. www.spssrl-mi.it
Via M. Gioia, 64 - 20125 Milano, Italia
segreteria@spssrl-mi.it T. 02/6694887

COMMITTENTE / CLIENT:

savills investment management
SAVILLS INVESTMENT MANAGEMENT SGR S.P.A.
Milano, via San Paolo, n. 7

TECHNICAL AUTHORITY:

ECHELON DATA CENTRES
ECHELON DATA CENTRES
Dublin, 19/20 The Cubes
Offices, Beacon South Quarter

PROGETTO / PROJECT:
LIN10
Via della Costa, 2, Treviglio (BG)

PROGETTISTA / DESIGNER:

Arch. Marco Amosso - Iscritto all'Ordine degli Architetti di Torino n° 4157

Indirizzo: Via Elia Lombardini 22, 20143, Milano
Mail: ufficio.tecnico@l22.it - Pec: lombardini22@legalmail.it

OGGETTO / OBJECT:
VALUTAZIONE IMPATTO AMBIENTALE
Ai sensi degli artt. 23-25 del D.Lgs. 152/06

TITOLO / DESCRIPTION:
Stato di progetto - Renderings notturni

DISEGNATO DA: DRAWN BY:	CONTROLLATO DA: CHECKED BY:
MBG	AMA
DATA/ DATE: Ottobre 2026	SCALA / SCALE: 1:500

NOME FILE / FILE NAME:
4210_AA 013-Stato di progetto - Renderings notturni

COMMESSA / JOB:	FORMATO / SHEET:
4210	A2

TAVOLA / DRAWING:
AA 013

DATA REV.:	REV.:

© Lombardini22 S.p.A. ES DT (rev.-) (L.663/41 Art.2575)